

PLANO EMPLAZAMIENTO

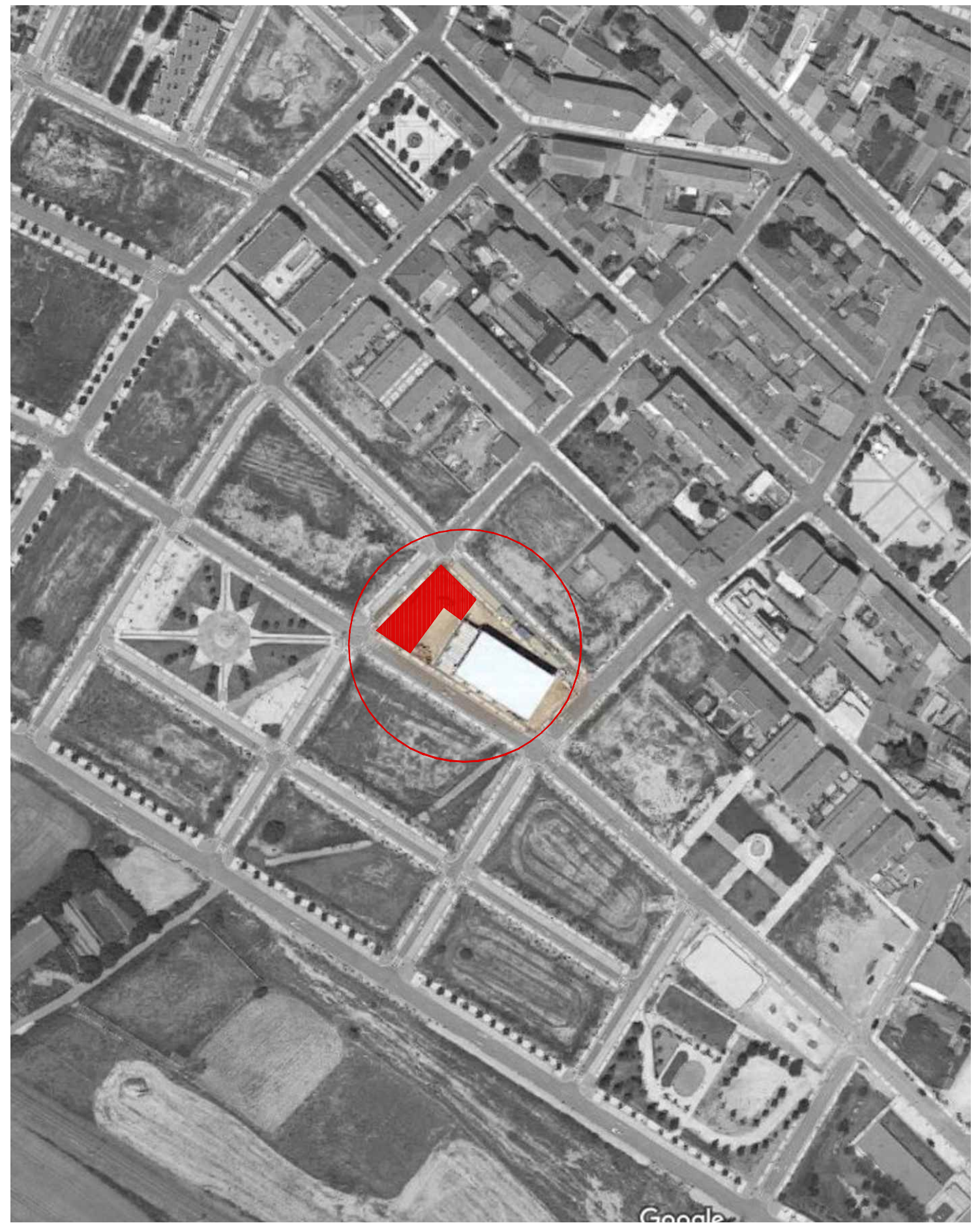

ORTOFOTO-SITUACIÓN

ESTUDIO DE SEGURIDAD Y SALUD  
 NUEVO CENTRO JÓVEN EN EL BURGO DE EBRO.

UBICACIÓN: C/ SECTOR R-4 13 [A] Suelo M13 PA, EL BURGO DE EBRO (ZARAGOZA)  
 PROMOTORES: EXCMO. AYUNTAMIENTO DE EL BURGO DE EBRO.  
 EQUIPO REDACTOR: XXXXXXXXXXXXX



**GRUPO GEN  
 ARQUITECTURA**

**SS01**

SEGURIDAD Y SALUD  
 SITUACIÓN Y EMPLAZAMIENTO

\*El contenido de este documento ha sido sometido a un proceso de seudonimización de datos en cumplimiento de lo dispuesto en el Reglamento Europeo de Protección de Datos (2016/679)

T. 876 611 464

C/Baja nº10, Épila, Zaragoza

REF. 2020\_31 FECHA 2020/11

ESCALA 1/500

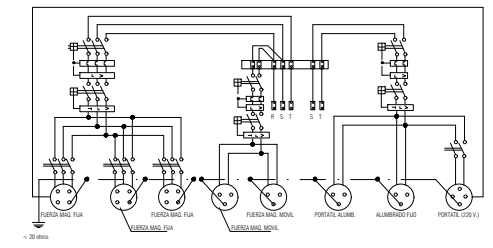
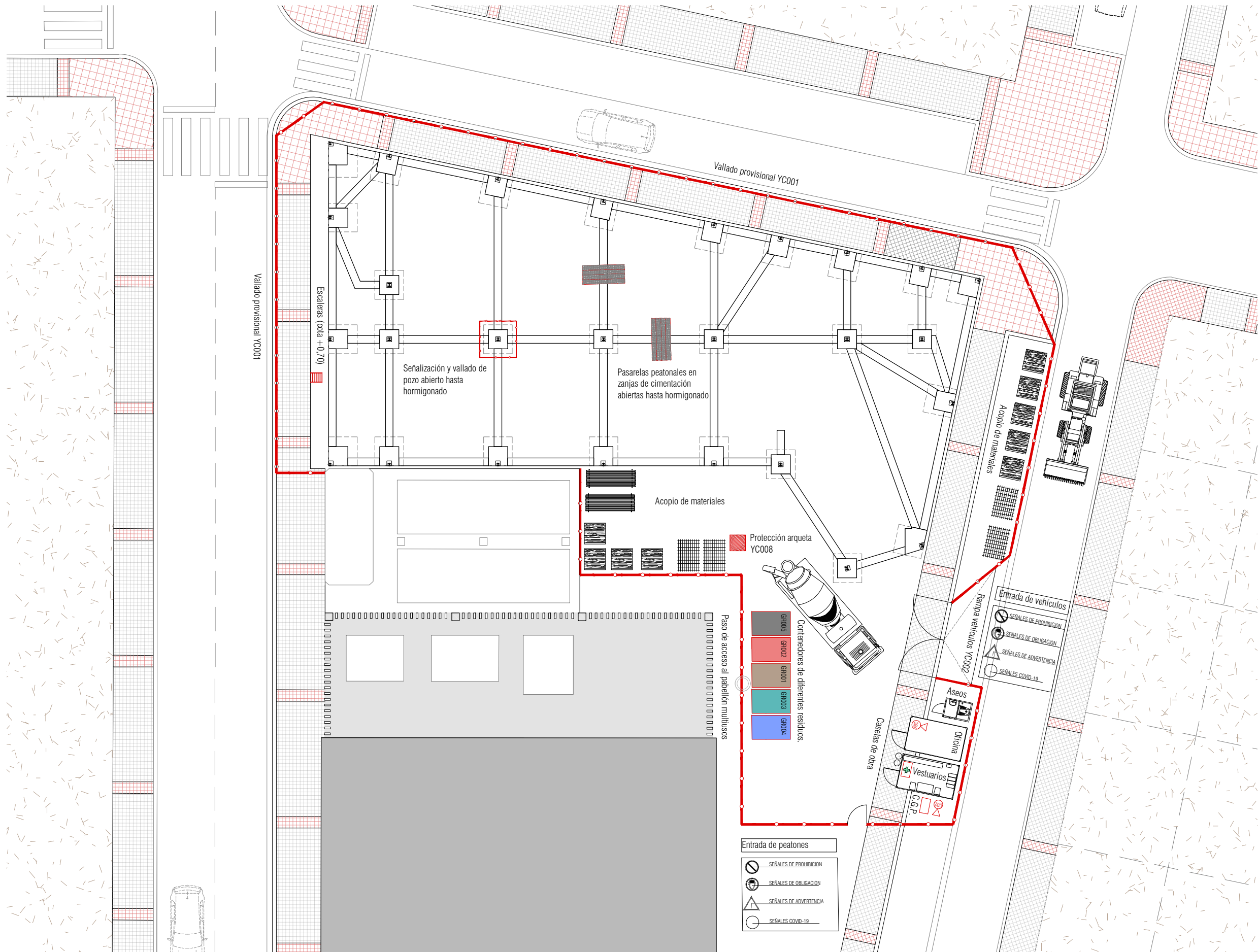

DETALLE DE CUADRO ELÉCTRICO PROVISIONAL DE OBRA

**ES OBLIGATORIO SEGUIR TODAS LAS NORMAS DE SEGURIDAD**

**PROHIBIDO EL PASO A TODA PERSONA AJENA A LA OBRA**

**BOTIQUIN**

**EXTINTOR**

Use máscara

Use guantes

Mantenga una distancia segura de al menos 1,5 metros

DETALLE SEÑALÉTICA

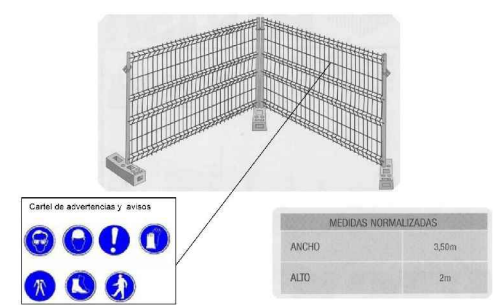

DETALLE DE VALLADO PERIMETRAL

**CENTRO DE SALUD DE FUENTES DE EBRO**  
 CALLE: PASEO DEL JUSTICIA Nº69  
 TEL: 976160920

**HOSPITAL MIGUEL SERVET DE ZARAGOZA**  
 CALLE: PASEO ISABEL LA CATÓLICA 1-3  
 TEL: 976765500

**EMERGENCIAS**  
 TEL: 112

- LEYENDA**
- Contenedor 1,5 m3 residuos hormigón.
  - Contenedor 1,5 m3 mezcla sin clasificar.
  - Contenedor 1,5 m3 cerámicos.
  - Contenedor 1,5 m3 plásticos.
  - Contenedor 1,5 m3 pael-cartón.

PLANO EMPLAZAMIENTO

ESTUDIO DE SEGURIDAD Y SALUD  
 NUEVO CENTRO JÓVEN EN EL BURGO DE EBRO.  
 UBICACIÓN: C/ SECTOR R-4 13 [A] Suelo M13 PA, EL BURGO DE EBRO (ZARAGOZA)  
 PROMOTORES: EXCMO. AYUNTAMIENTO DE EL BURGO DE EBRO.  
 EQUIPO REDACTOR: XXXXXXXXXXXXX

**GEN GRUPO GEN ARQUITECTURA**

**SS02 SEGURIDAD Y SALUD CIMENTACIÓN**

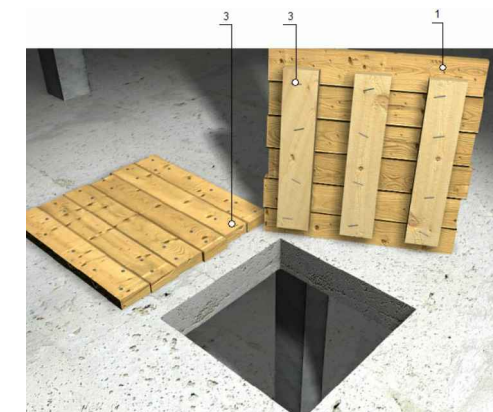
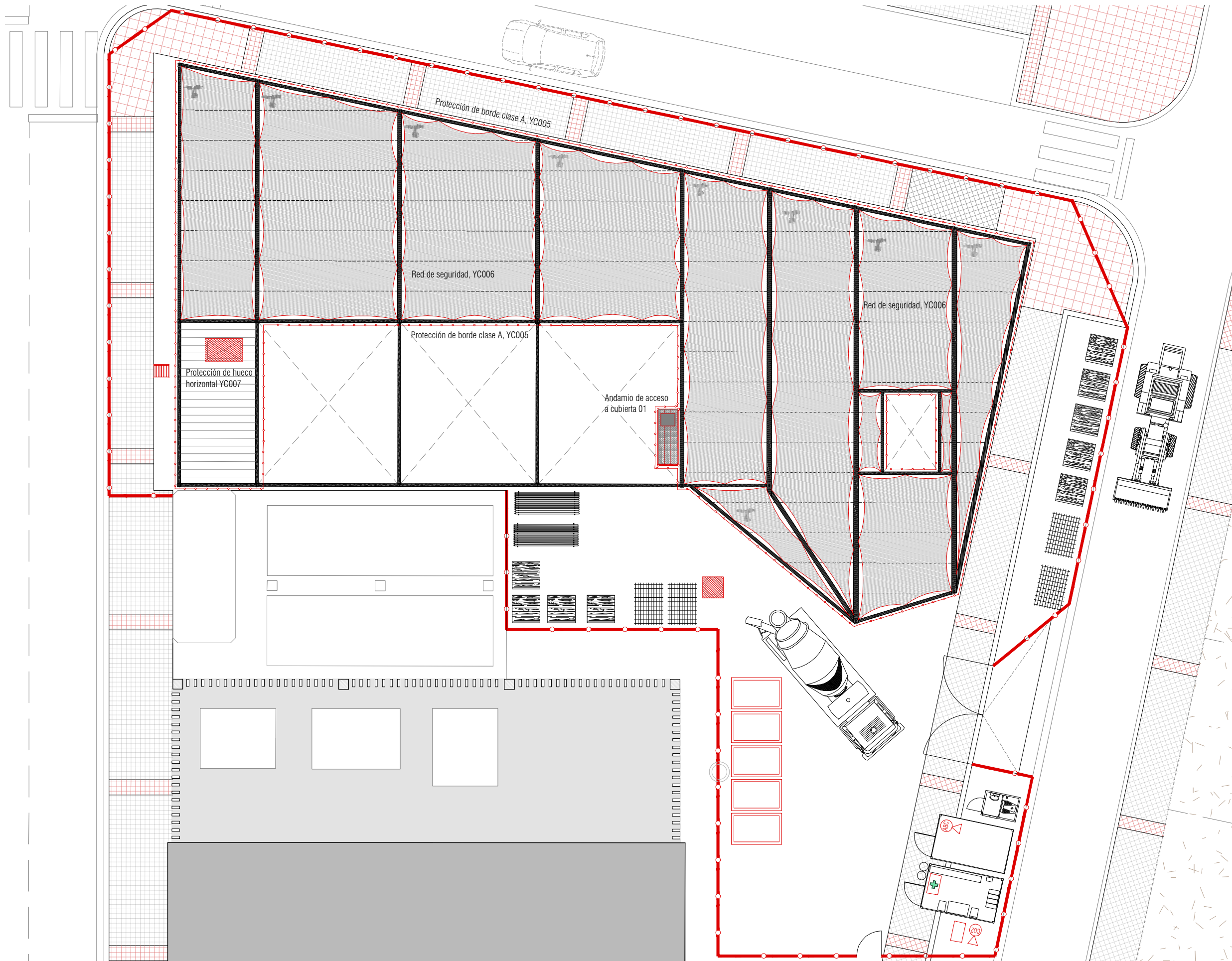

1- Tabloncillo de madera de pino de dimensiones 15x5.2 cm.  
2- Puntas planas de acero de 20x100 mm.

YC007 PROTECCIÓN DE HUECO HORIZONTAL

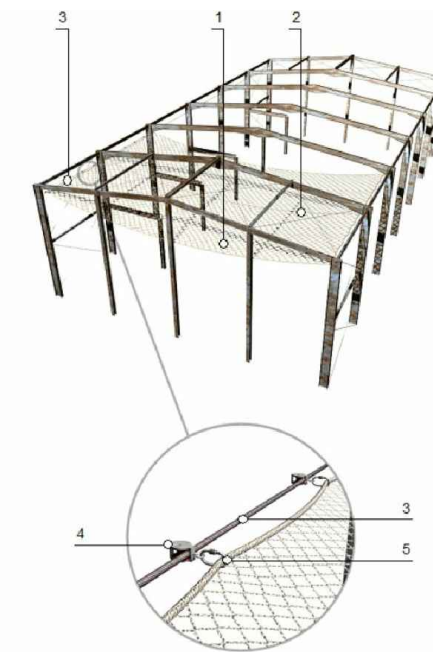

1- Red de seguridad de poliamida de alta tenacidad, anudada, cuerda de calibre 4,5mm.  
2- Cuerda de unión de polipropileno de alta tenacidad, carga de rotura > 7,5KN.  
3- Cable de acero de 10mm de diámetro.  
4- Polea de acero con carga de rotura > 20KN.  
5- Mosquetón de acero galvanizado, con fuerza de seguridad y carga de rotura > 20KN.

YC006 RED DE SEGURIDAD



1- Guardacuerpos telescópico de seguridad fabricado en acero de 35x35mm y 1500mm de longitud.  
2- Barandilla para guarda cuerpos matricada, de tubo de acero de 25mm de diámetro y 2500mm de longitud.  
3- Rodapié metálico de 3m de longitud y 150mm de altura.

YC005 DETALLE PROTECCIÓN BORDE, CLASE A

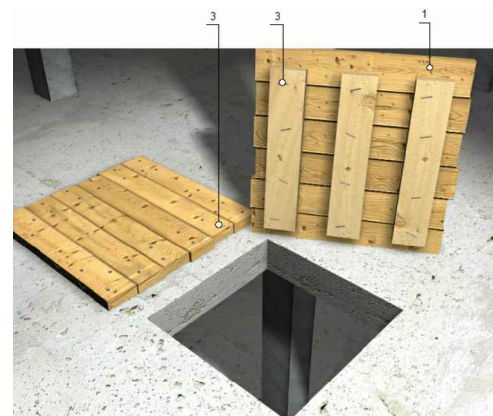
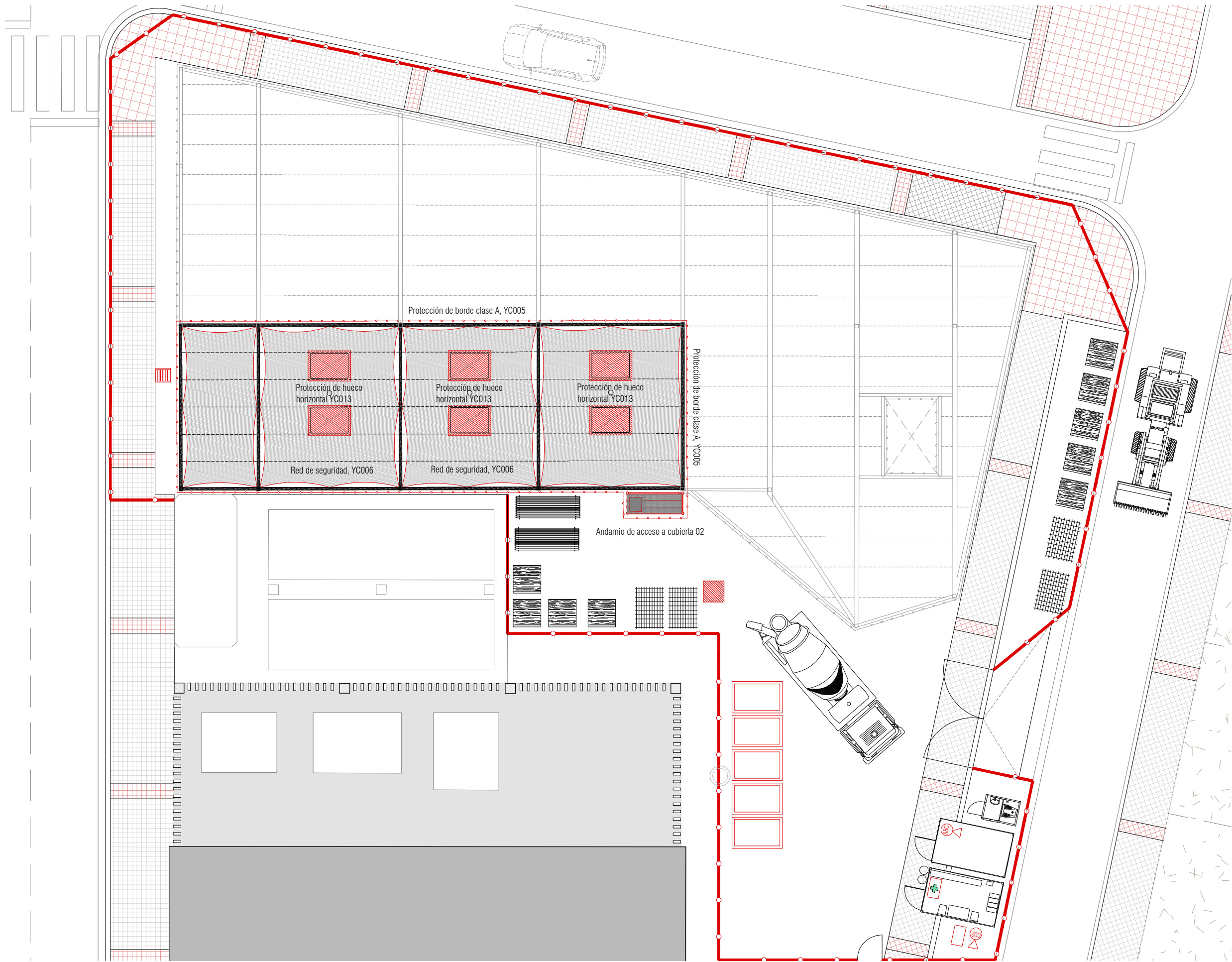

1- Tabloncillo de madera de pino de dimensiones 15x5.2 cm.  
 2- Puntas planas de acero de 20x100 mm.  
 YC007 PROTECCIÓN DE HUECO HORIZONTAL

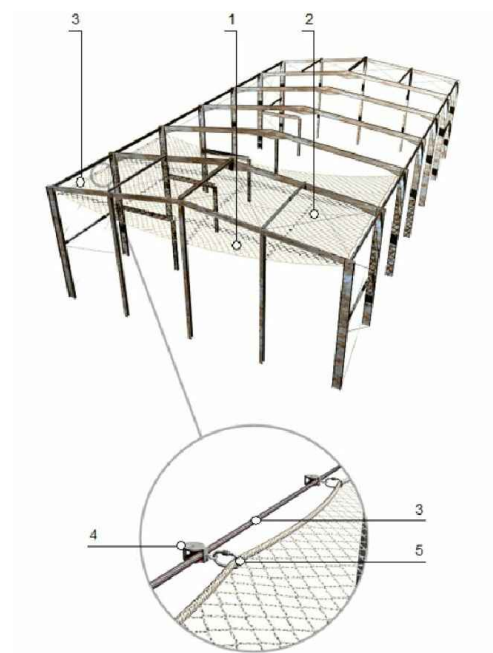

1- Red de seguridad de poliamida de alta tenacidad, anudada, cuerda de calibre 4.5mm.  
 2- Cuerda de unión de polipropileno de alta tenacidad, carga de rotura > 7.5KN.  
 3- Cable de acero de 10mm de diámetro.  
 4- Polea de acero con carga de rotura > 20KN.  
 5- Mosquetón de acero galvanizado, con fuerza de seguridad y carga de rotura > 20KN.  
 YC006 RED DE SEGURIDAD



1- Guardacuerpos telescópico de seguridad fabricado en acero de 35x35mm y 1500mm de longitud.  
 2- Barandilla para guarda cuerpos matricada, de tubo de acero de 25mm de diámetro y 2500mm de longitud.  
 3- Rodapié metálico de 3m de longitud y 150mm de altura.  
 YC005 DETALLE PROTECCIÓN BORDE, CLASE A

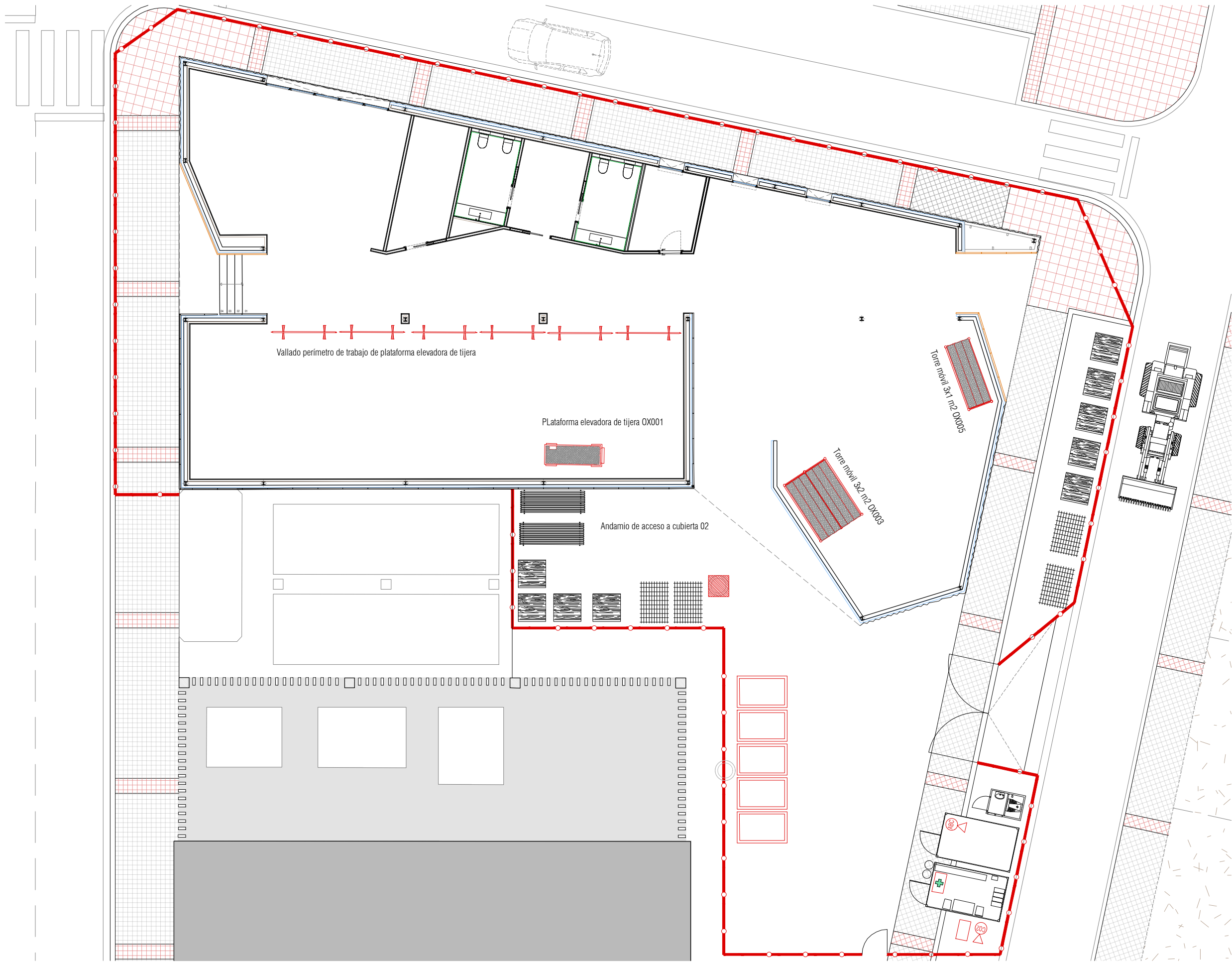

OX001 PLATAFORMA ELEVADORA DE TIJERA



OX005 TORRE DE TRABAJO MÓVIL 3X1m2



OX005 TORRE DE TRABAJO MÓVIL 3X2m2

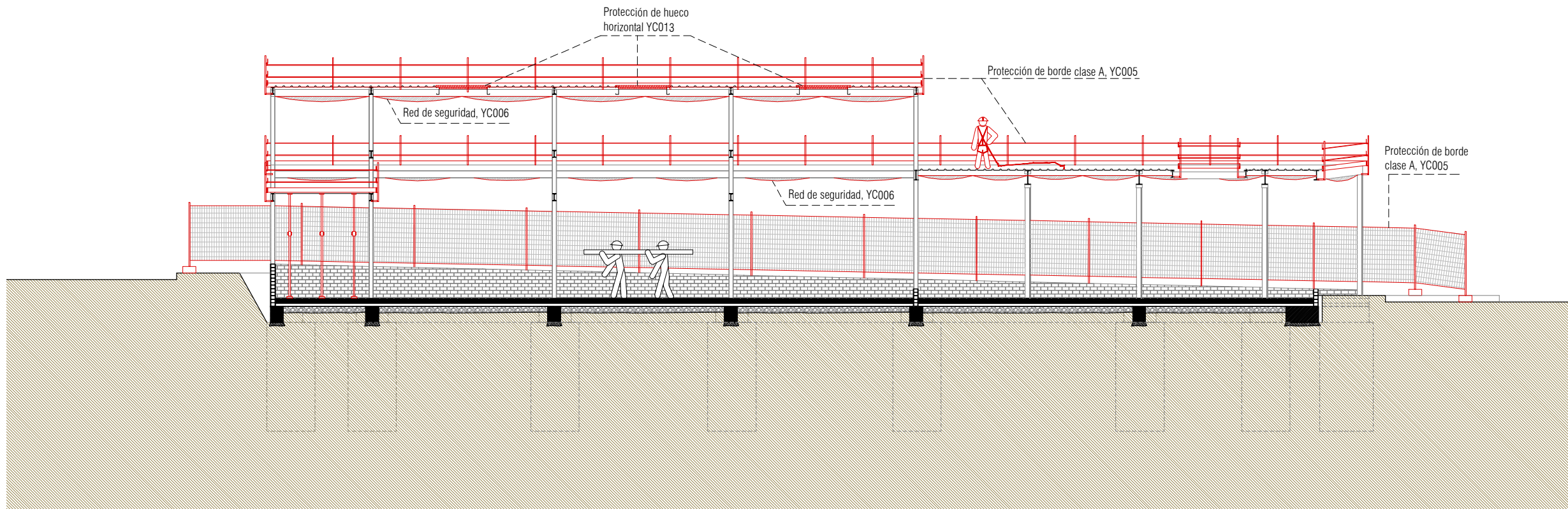

SECCIÓN FASE ESTRUCTURA

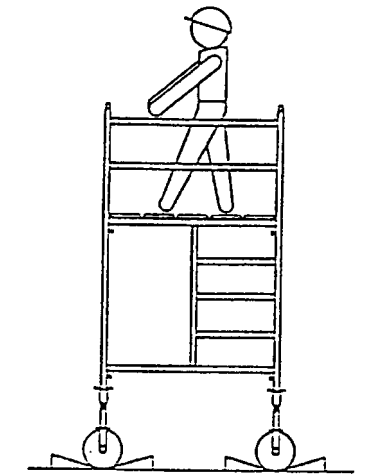

FIJACIÓN DE RUEDAS EN TORRE DE TRABAJO MÓVIL

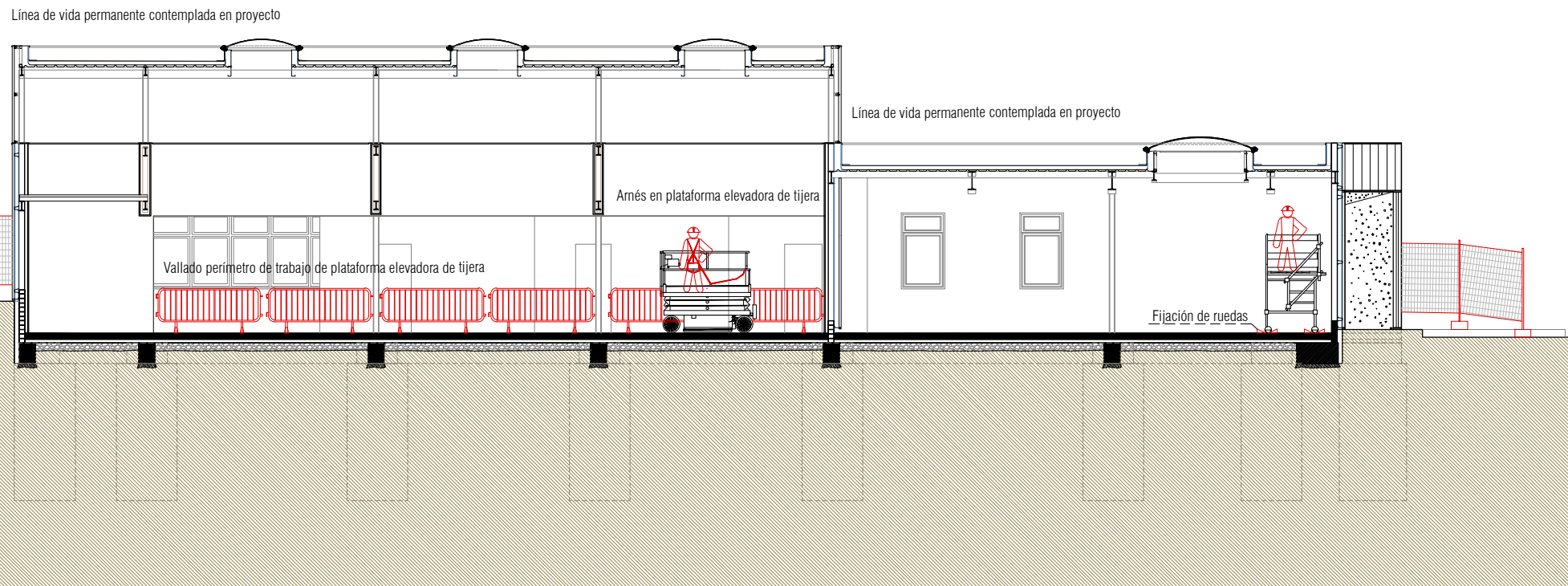
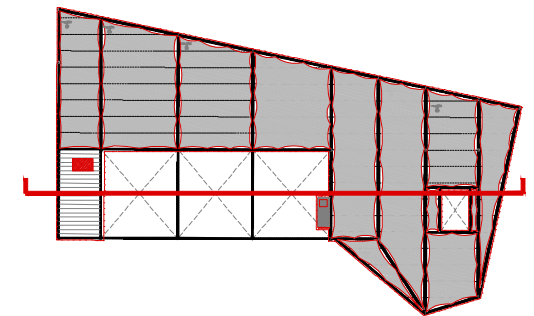

SECCIÓN FASE ALBAÑILERÍA

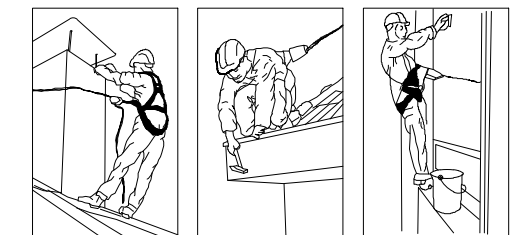

ARNÉS EN TRABAJOS DE CUBIERTA Y MANTENIMIENTO DE FACHADAS

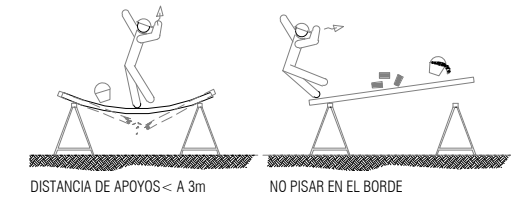

DISTANCIA DE APOYOS < A 3m NO PISAR EN EL BORDE

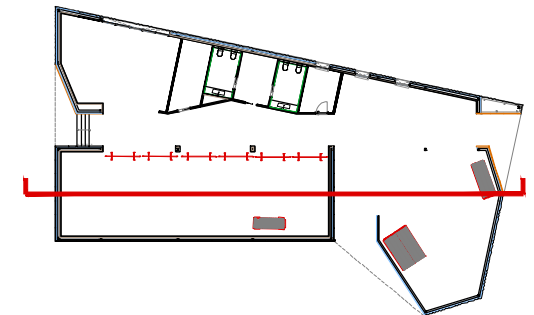

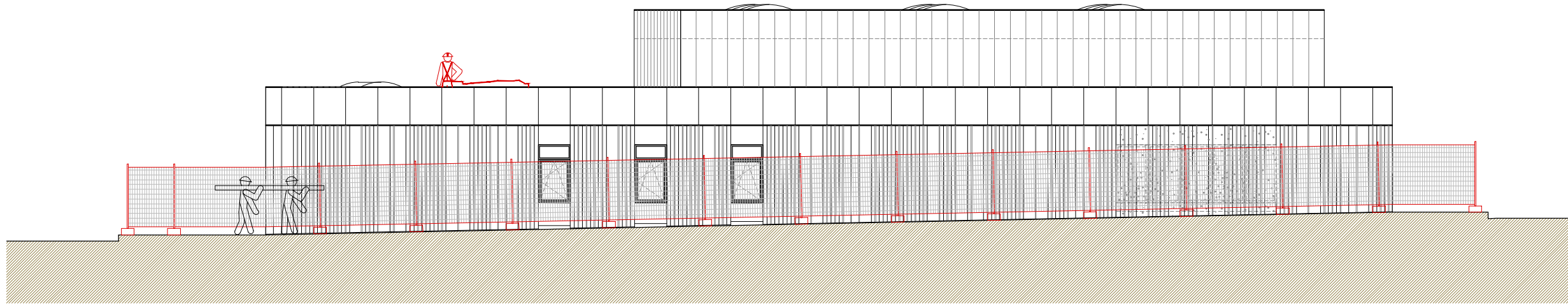

ALZADO NOR-OESTE FASE ALBAÑILERÍA



YP002 ASEO PORTATIL 1.2X1.2X2.35

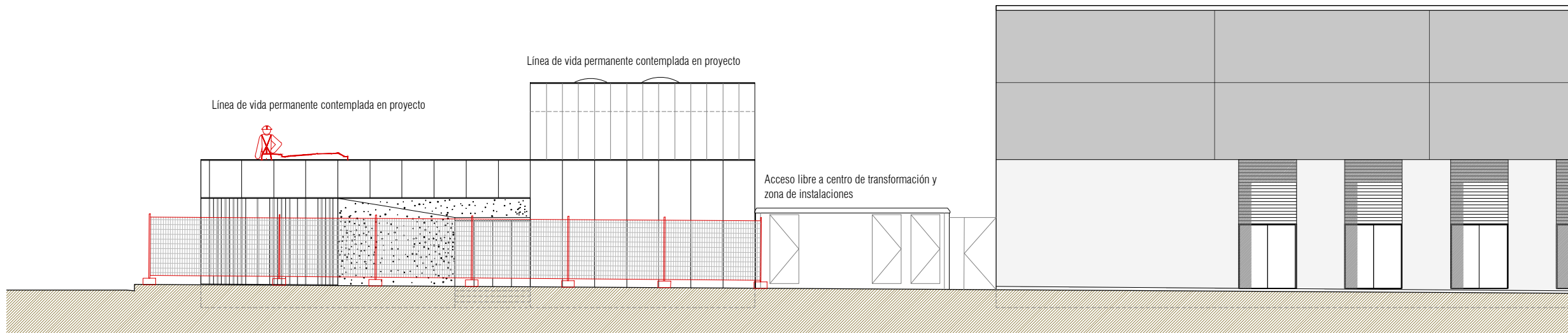

ALZADO SUR-OESTE FASE ALBAÑILERÍA



YP003-YP004 CASETA PREFABRICADA PARA VESTUARIO Y OFICINA

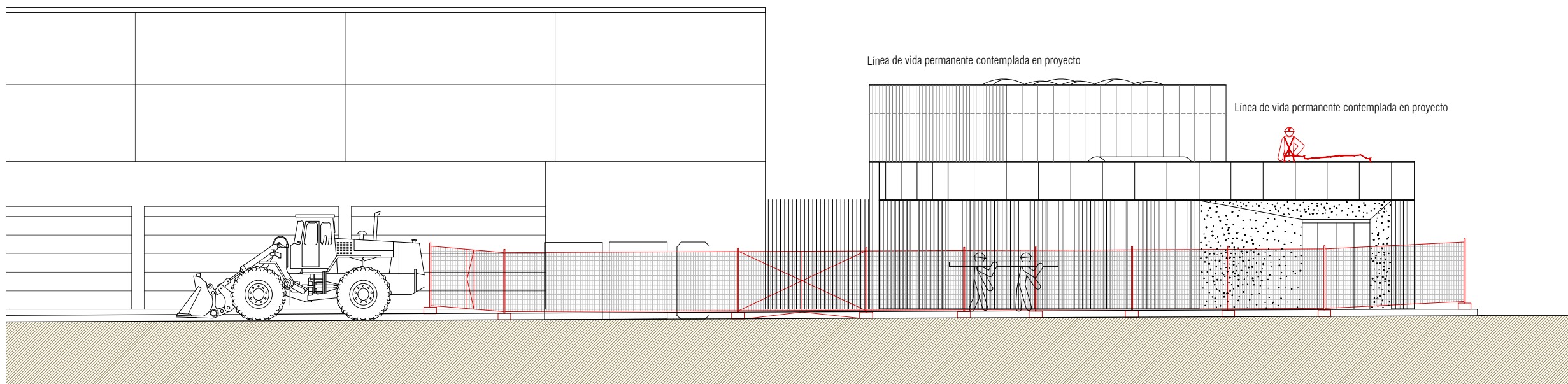

ALZADO NOR-ESTE FASE ALBAÑILERÍA



YV004 ESTACIÓN DE HIGIENE COVID-19

